

**Proyecto:** CA-142. Santa María de Cayón - Vega de Villafufre

**Fecha:** Sep-17

**Provincia:** Cantabria

**Municipio:** Villafufre

**Paraje:** PK 18+500

**Número:** 42

**Nombre:** B42

**Situación:** Sobre la carretera CA-142, dirección Sta. María de Cayón – Villacarriedo, situada en el margen izquierdo (avance PKs) detrás de la bionda, en el antiguo trazado de la carretera.

**Señal:** Clavo tipo geopunt sobre aglomerado.

**Fotografías:**



**Croquis:**

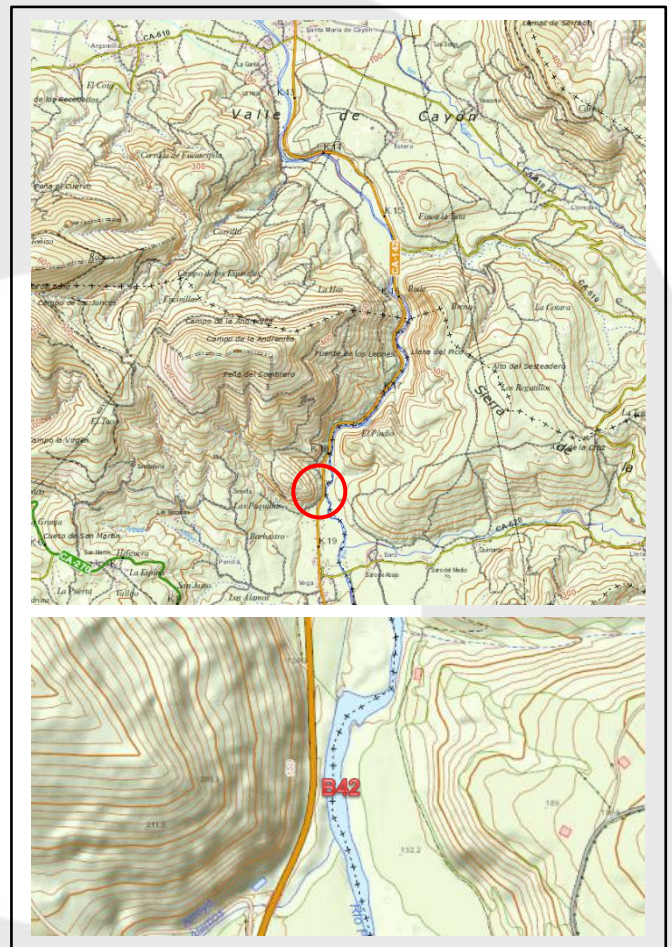

**Coordenadas UTM ETRS89 huso 30N:**

X: 431071.900

Y: 4790657.861

Z nivelada: 135.132 (Parte superior del clavo)